

Curso Diseño de Personajes para Superhéroes

Inicio del Curso:
9 de Enero 2017

Precio: 500€
100€ de Fundamentos
400€ del Curso de Diseño de Personajes.

Duración: 20 semanas
4 semanas de Fundamentos
12 semanas de Curso
4 semanas de Proyecto

Software: Photoshop

Profesor: Juan Carlos Ruiz



Descripción del Curso

Módulo 1 : Fundamentos de la Ilustración Digital

En este curso de PIXELODEON aprenderás a manejar y configurar las herramientas principales de Adobe Photoshop para la ilustración digital. Además podrás adquirir los conocimientos técnicos básicos para comenzar a organizar el trabajo y conseguir cumplir tus objetivos de la forma mas eficaz y profesional posible.

Módulo 2 : Diseño de Personajes para Superhéroes

Este curso de diseño de personajes te permitirá crear un superhéroe desde cero y de la forma más completa posible. Podrás adquirir conocimientos sobre anatomía, diseño de vestuario, accesorios/armamento y expresiones, tanto faciales como corporales.



PIXELODEON

·3D SCHOOL·

Contenido

Módulo 1: Fundamentos de la Ilustración Digital

Semana 1:

-Presentación del Curso
La Interface de Adobe Photoshop
Conceptos Básicos (Capas y Pinceles)

Semana 2:

-Herramientas principales Adobe Photoshop

Semana 3:

-Creación, Administración y Edición de Pinceles

Semana 4:

-Crear y utilizar Degradados y Texturas

Módulo 2: Diseño de Personajes para Superhéroes

Semana 1:

-Cómo enfrentarse a un encargo Profesional
Crear un Briefing del Cliente
Objetivo y Estilo
Psicología y Rol
Época y Entorno
Búsqueda de Referencias

Semana 2:

-Conceptos Básicos de Dibujo 1
Morfología del rostro masculino
Morfología del Rostro Femenino

Semana 3:

-Conceptos Básicos de Dibujo 2
Anatomía Masculina

Semana 4:

-Conceptos Básicos de Dibujo 3
Anatomía Femenina

Semana 5:

-Diseño de Indumentaria y accesorios/armas

Semana 6:

-Principios de Color, Iluminación y Volúmen

Semana 7:

-Detalle de la Cabeza
Pintar Piel y Pelo
Vista de Perfil
Vista Frontal

Semana 8:

-Expresividad Facial

Semana 9:

-Expresividad Corporal

Semana 10:

-Turn-Around del Personaje
Vista de Perfil
Vista Trasera

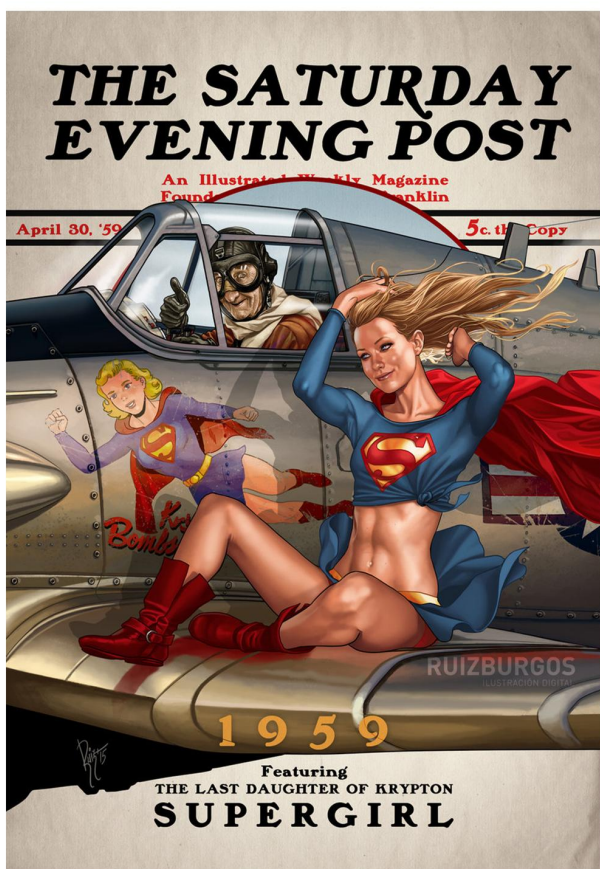

PIXELODEON

·3D SCHOOL·

Contenido



Módulo 2: Diseño de Personajes para Superhéroes

Semana 11:

- Ilustración de Presentación
- Pose Dinámica
- Background Ambiental

Semana 12:

- Presentación Profesional (Portfolio)